Especial 17 de agosto: enseñar a ser ciudadanos y visitar un museo científico

escrito por Periódico Educación | 17 de agosto de 2024



Cómo ayudar a la infancia a ser ciudadanos competentes

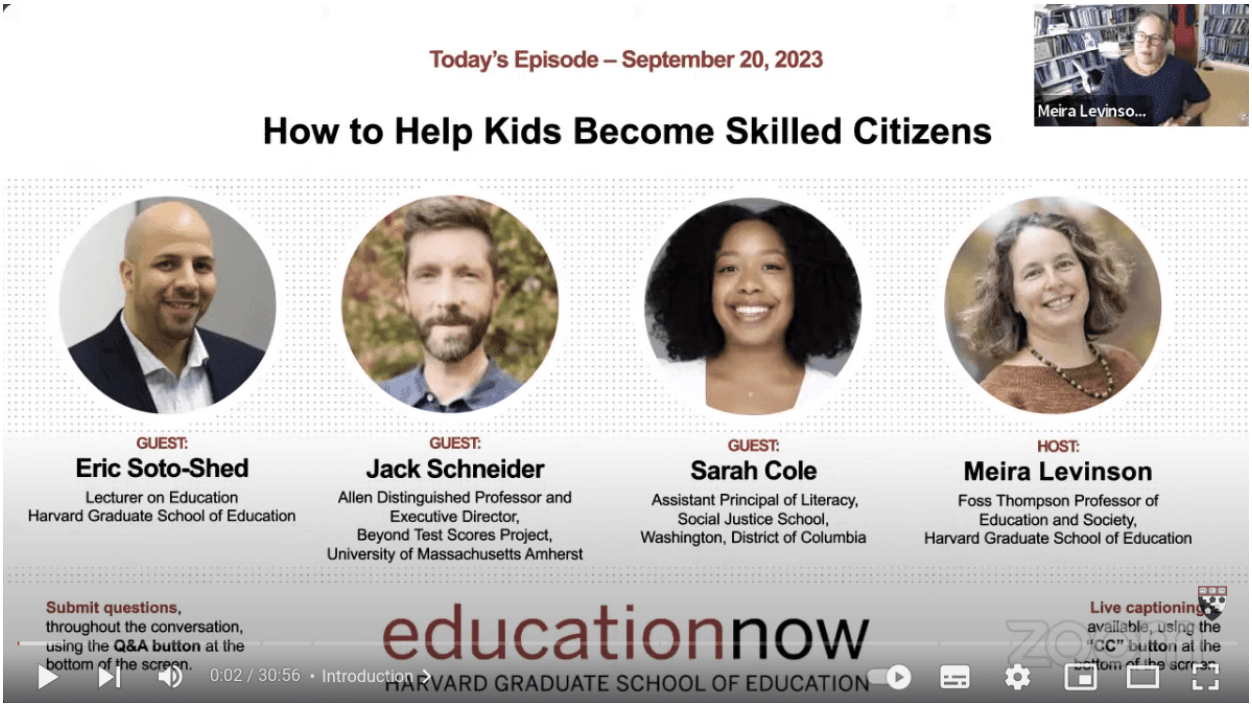

La conferencia se encuentra grabada en el canal Harvard Education YouTube, en el que es posible consultar diversidad de temas… (toca la imagen para leer el artículo completo – [o toca ací per a llegir en català valencià]())

Visita a un museo científico, aprendizaje de máximos



La adecuada realización de visitas a museos de ciencias consigue aumentar el interés por las materias de carácter científico y hace que sean percibidas como materias atractivas… (toca la imagen para leer el artículo completo – **o toca ací per a llegir en català valencià**)